



Richiesta di personale

per la verifica di indisponibilità di lavoratori presenti
sul territorio nazionale

art. 22, c. 2. 2-bis, del decreto legislativo n. 286/1998, cd. "Testo unico per l'immigrazione"
(a cura del datore di lavoro)

Al centro per l'impiego di TRESCORE BALNEARIO

Dati del datore di lavoro

Denominazione del datore lavoro	
Partita Iva/codice fiscale	
Settore attività/CCNL	
Indirizzo Sede legale	
Referente aziendale	
Tel.: _____	Ce _____

Profilo richiesto

Numero di persone da assumere	<u>1</u>
Profilo richiesto (unità professionale secondo classificazione Istat)	<u>COLLABORATORE DOMESTICO - COLF BADANTE</u>
CCNL applicato	<u>LAVORO DOMESTICO</u>
Inquadramento previsto	<u>LIVELLO A</u>
Descrizione della mansione o delle mansioni (indicare le principali)	
<u>PULIZIE - AIUTO SVOLGIMENTO MANSIONI DOMESTICHE - CUCINA ETNICA INDIANA</u>	

Esperienze nella mansione/settore	Sì <input checked="" type="checkbox"/> No <input type="checkbox"/>
Durata (in mesi)	<u>12</u>
Conoscenze tecniche (strumenti/macchinari/attrezzature da utilizzare)	
<u>UTILIZZO DI STRUMENTI E MACCHINARI PER LE PULIZIE DOMESTICHE E STRUMENTI PER CUCINARE [CUCINA INDIANA]</u>	

Titolo di studio <u>LICENZA MEDIA</u>			
Conoscenze linguistiche			
	scritto	parlato	comprensione (lettura e ascolto)
Italiano	<input type="checkbox"/>	<input checked="" type="checkbox"/>	<input checked="" type="checkbox"/>
INGLESE	<input type="checkbox"/>	<input checked="" type="checkbox"/>	<input checked="" type="checkbox"/>
	<input type="checkbox"/>	<input type="checkbox"/>	<input type="checkbox"/>
Conoscenze informatiche			
Patente/i			
<input checked="" type="checkbox"/> B	<input type="checkbox"/> C	<input type="checkbox"/> D	<input type="checkbox"/> E
Automunito / motomunito		<input type="checkbox"/> Sì	<input type="checkbox"/> No
		<input type="checkbox"/> Altro	
Eventuali patentini			
Disponibilità a trasferire in ambito			
<input checked="" type="checkbox"/> provinciale	<input type="checkbox"/> regionale	<input type="checkbox"/> nazionale	<input type="checkbox"/> estero
<input type="checkbox"/> altro			

Rapporto di lavoro proposto / contratto

Data di assunzione prevista	<div style="background-color: black; width: 150px; height: 20px;"></div>
Sede di lavoro	<div style="background-color: black; width: 150px; height: 20px;"></div>
Raggiungibile con mezzo pubblico	<input type="checkbox"/> Sì <input checked="" type="checkbox"/> No
Orario di lavoro settimanale	<input type="checkbox"/> Tempo pieno n° ore settimanali
	<input checked="" type="checkbox"/> Part-time n° ore settimanali <u>25</u>
In caso di part-time specificare la distribuzione oraria	<u>6-11</u>
Orario festivo	<input checked="" type="checkbox"/> Sì <input type="checkbox"/> No
Turni (specificare)	
Giorno di riposo	<u>DOMENICA</u>
Tipologia contrattuale	
<input checked="" type="checkbox"/> Tempo indeterminato	<input type="checkbox"/> Tempo determinato (durata)
<input type="checkbox"/> Apprendistato	<input type="checkbox"/> Lavoro a chiamata/intermittente
Retribuzione prevista	<u>750,00€</u>
In assenza di indicazioni sulla retribuzione, si ritiene confermato il CCNL applicato dal datore di lavoro precedentemente indicato	

NOTE

Ai sensi dell'articolo 22 comma 2-bis del d.lgs. 286/1998 (Testo Unico per l'Immigrazione), introdotto dall'art. 1 comma 1 lett. e) del DL 145/2024, la verifica di indisponibilità di lavoratori presenti sul territorio nazionale si intende esperita con esito negativo se il centro per l'impiego non comunica la disponibilità di lavoratori presenti sul territorio nazionale entro otto giorni dalla richiesta del datore di lavoro interessato all'assunzione di lavoratori stranieri residenti all'estero.

Nel caso in cui un lavoratore sia stato inviato per un colloquio, il sottoscritto si impegna a comunicare al Centro per l'impiego l'esito della selezione e a comunicare tempestivamente ogni informazione utile ai fini della gestione della presente richiesta.

In particolare, il sottoscritto si impegna a comunicare la mancata presentazione, senza giustificato motivo, del lavoratore inviato dal Centro per l'impiego, decorsi venti giorni lavorativi dalla data della richiesta di personale, ovvero la non idoneità accertata ad esito dell'attività di selezione, distinguendo in particolare il caso in cui l'inidoneità sia conseguente al rifiuto da parte del lavoratore della proposta contrattuale.

Data

Firma e timbro datore di lavoro

[Redacted signature area]

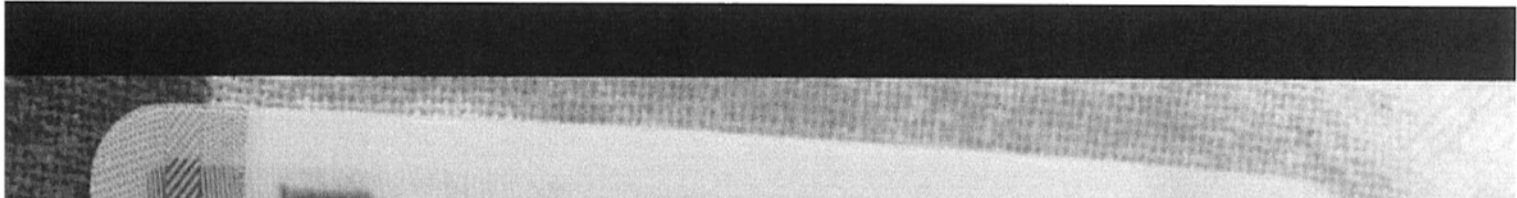



RESIDENCE PERMIT

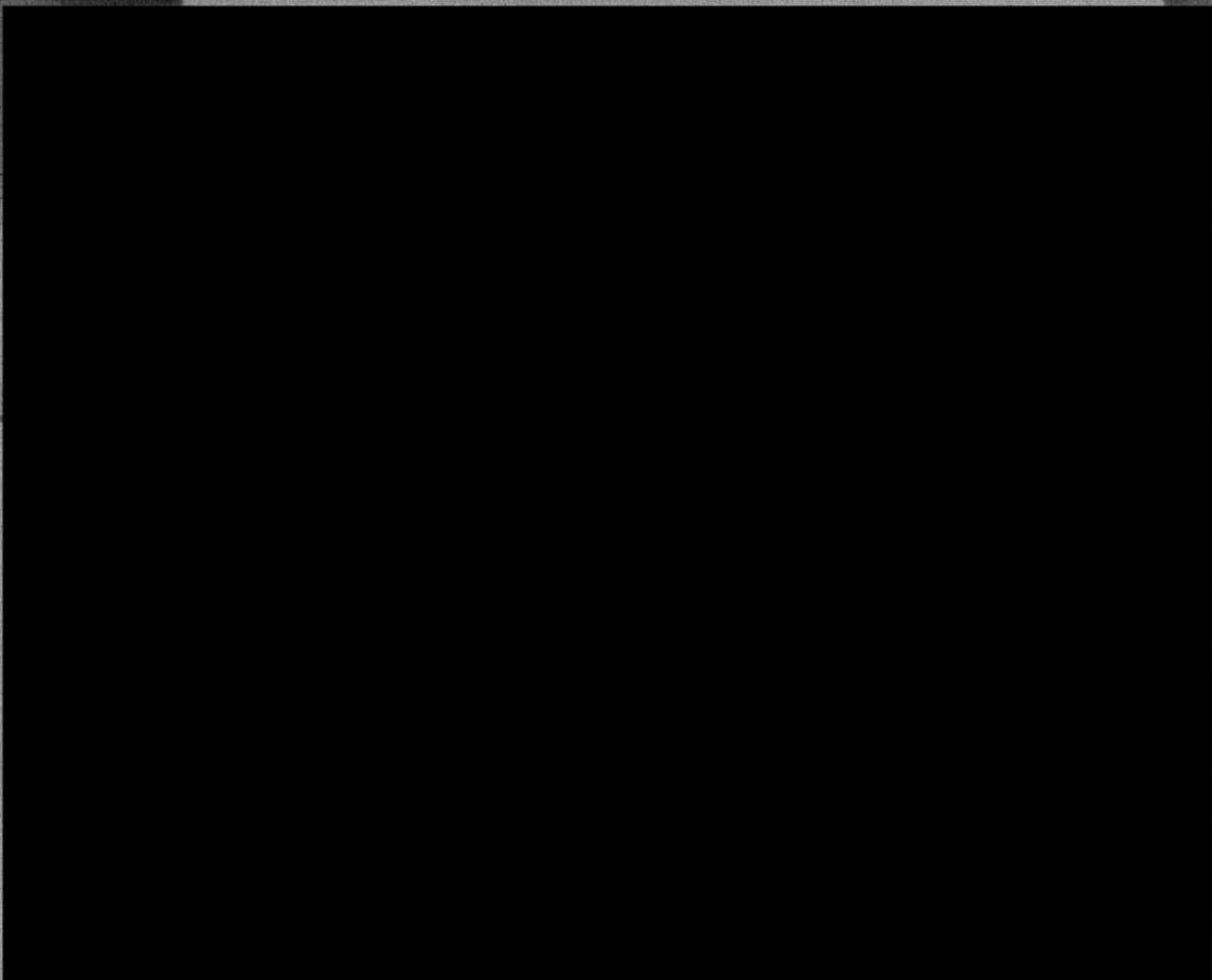

invocazioni

e raccoman
te inseri

one, la l
stanza pe

o, il Ric
e quantita

preso v
a privac
anche s
.it

SERITI M

3/12/21

BancaPosta

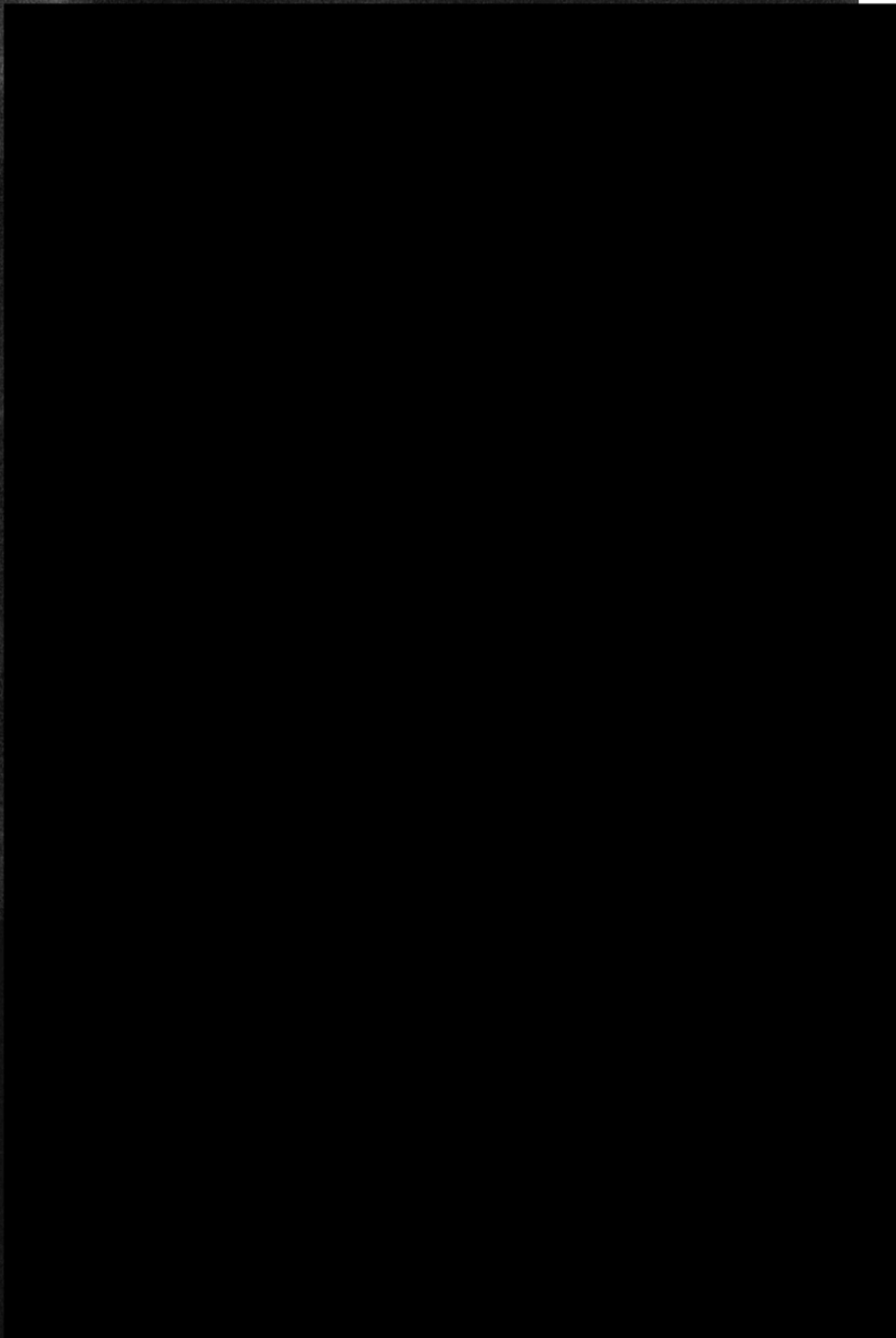

4>
C
IN DATA 06/12/2025 AL MARCHIORE 15.2.1.1 (15.2.1.1.1) 15.2.1.1.1.1.1

Copia per il richiedente

BRESCIA 5
FRAZIONARIO U.P.: 12232
DATA : 02/11/2024

UFFICIO IMMIGRAZIONE
Ricevuta di recapito per invio convocazione

CODICE ISTANZA : 591279889915